Move/2500

Garantizar la disponibilidad del terminal pase lo que pase

- Asegure la tasa de disponibilidad de los terminales ante fallas en la red o del suministro de energía.
- Convierta los pagos con NFC en una experiencia perfecta para el consumidor.
- Robusto y funcional para satisfacer las necesidades diarias de los comerciantes

ingenico

El Move/2500 ofrece una experiencia de pago perfecta.
Es un terminal portátil de bolsillo que cumple con los futuros estándares de seguridad.

Máxima seguridad

El Move/2500 cuenta con la certificación PCI-PTS 5.x. Su sistema operativo TETRA utiliza los últimos esquemas criptográficos con longitud de llave preparada para el futuro.

Todas las opciones de pago

El Move/2500 permite los casos de uso de cupones y billeteras digitales, así como EMV chip, & PIN, banda magnética y contactless.

Diseñado para la movilidad

Diseñado para su uso en interiores y exteriores, el Move/2500 Portátil tiene un tamaño de bolsillo y ofrece una batería extendida. Es el compañero de negocios perfecto para los comerciantes.

Disponibilidad garantizada del terminal

En un solo terminal, el Move/2500 Híbrido dispone de capacidades de comunicación por cable (Ethernet, PSTN) o inalámbricas (4G,3G, GPRS, Dual SIM) o WiFi. Así, garantiza la disponibilidad de aceptación de pagos del terminal en caso de fallos de la red.

Pago NFC sin problemas

El Move/2500 impulsa el pago sin contacto ofreciendo a los clientes una experiencia fluida gracias a una zona de lectura de tarjetas dedicada, y un flujo de transacciones más rápido.

Sistema operativo TETRA seguro

Respaldado por 40 años de experiencia y con su interfaz fácil de usar, el sistema operativo Telum TETRA incluye los mejores mecanismos de seguridad integrados para proteger la privacidad de las transacciones, y aprovechar el portafolio único de aplicaciones de pago de Ingenico.

Compatible con el conjunto de servicios de Ingenico

Manteniendo las soluciones conectadas, el Move/2500 funciona al unísono con las plataformas de servicios de apoyo de Ingenico. Así los comerciantes tendrán acceso a servicios tales como gestión de reportes y la administración de recibos digitales. Las actualizaciones de software y el soporte diario ofrecen una experiencia sin inconvenientes.

El Move/2500 está respaldado por nuestros servicios en la nube

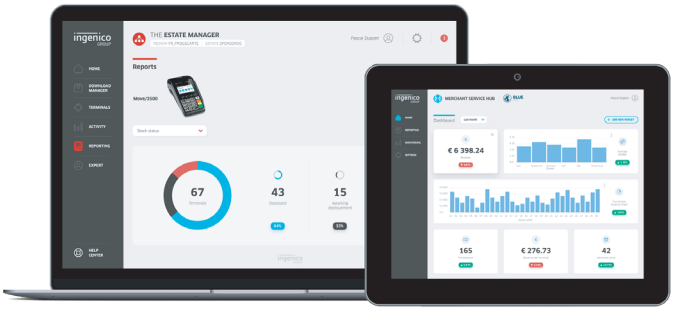

			MOVE/ 2500 híbrido	MOVE/ 2500 portátil
Procesador	• Procesador de aplicaciones y criptografía	• Cortex A5	●	●
Memoria		• 256 MB Flash, 128 MB RAM • 512 MB Flash, 128 MB RAM	● Opcional	● Opcional
Sistema Operativo		• TETRA	●	●
SIM		• 2 SIM	Opcional	Opcional
SAM		• 2 SAM • 3 SAM	● Opcional	● Opcional
Lector de tarjetas	• Banda magnética • Tarjeta con chip • NFC/Sin contacto	• ISO 1/2/3, 500K lecturas • EMV Nivel 1, 500K lecturas • Cumple el nivel 1 de EMV	● ● ●	● ● ●
Pantalla	• Color	• 2,4" retroiluminada, QVGA (320X240 pixeles)	●	●
Teclado		• 16 teclas, marcado en relieve, retroiluminado • 4 teclas funcionales sin retroiluminación	● ●	● ●
Audio	• Zumbador		●	●

*Según país de operación

			MOVE/ 2500 híbrido	MOVE/ 2500 portátil
Impresora térmica	• Velocidad en líneas/s • Cavidad para papel	• hasta 24 líneas/s • 58 mm de ancho x Ø 40mm	● ●	● ●
Conectividad de los terminales	• WAN • LAN • Cableado	• 4G* (sólo GPRS de reserva) o/y 3G y/o GPRS • WiFi • Módem telefónico RJ45 • Ethernet 10/100 base T RJ45	Opcional Opcional Opcional ●	Opcional Opcional N/A N/A
Conexiones del terminal	• USB • Serial • Fuente de alimentación	• Micro USB Principal & Esclavo • RS 232 RJ11 • Conector dedicado	● ● ●	● N/A ●
Batería	• Li-ion	• 2200mAh	●	●
Tamaño del terminal	• Portátil • Híbrido	• 168x81x58 mm (6.6x3.2x2.3") • 168x81x69 mm (6.6x3.2x2.7")	N/A ●	● N/A
Peso	• Terminal + batería	• 320 g (11 oz)	●	●
Entorno	• Temperatura de funcionamiento • Temperatura de almacenamiento • Humedad de funcionamiento	• -10°C hasta +40°C (14°F hasta 104°F) • -20°C hasta +55°C (-4°F hasta 131°F) • 85% sin condensación a +40°C (104°F)	● ● ●	● ● ●
Seguridad		• PCI PTS 5.x & 4.x certificado online y offline	●	●

www.ingenico.com

ingenico

BR-Producto-Move/2500-ES-ABR21. Todos los derechos reservados. Este documento no es vinculante y las especificaciones anteriores pueden modificarse sin consentimiento previo. ©2021