Move/2500

Garantizar la disponibilidad del terminal donde quiera que se necesite

- Asegure la tasa de disponibilidad de los terminales ante fallas en la red o del suministro de energía.
- Convierta los pagos con NFC en una experiencia perfecta para el consumidor.
- Robusto y funcional para satisfacer las necesidades diarias de los comerciantes.
- Con el respaldo de la suite de servicios profesionales de Ingenico para el desarrollo, mantenimiento, diseño y gestión de soluciones de pago.

ingenico

El Move/2500 ofrece una experiencia de pago perfecta.
Es un terminal portátil de bolsillo que cumple con los futuros estándares de seguridad.

TETRA

Diseño compacto e interfaz ergonómica

Pagos en cualquier lugar y en cualquier momento

- 4G, 3G, 2G, GPRS, Doble SIM, Bluetooth y Wi-Fi

Múltiples métodos de pago alternativos compatibles

- EMV Chip & PIN, contactless, de banda magnética o monederos digitales

Disponibilidad de terminal garantizada con una versión híbrida que incluye capacidades de comunicación por cable (Ethernet, PSTN)

Impresora rápida integrada

Batería de alta duración para largas jornadas de trabajo (2200 mAh)

Elevando el nivel de seguridad con el cumplimiento de PCI PTS

Compatible con el conjunto de servicios de Ingenico

- Gestión del parque de terminales y de su seguridad
- Servicios de hardware
- Servicios profesionales

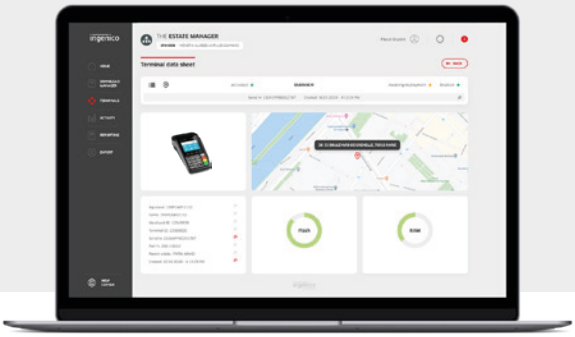

			MOVE/ 2500 híbrido	MOVE/ 2500 portátil
Procesador	• Procesador de aplicaciones y criptográfico	• Cortex A5	✓	✓
Memoria		• 256 MB Flash, 128 MB RAM • 512 MB Flash, 128 MB RAM	✓ Opcional	✓ Opcional
Sistema Operativo		• TETRA	✓	✓
SIM		• 2 SIM	Opcional	Opcional
SAM		• 2 SAM • 3 SAM	✓ Opcional	✓ Opcional
Lector de tarjetas	• Banda magnética • Tarjeta con chip • NFC/Sin contacto	• ISO 1/2/3, 500K lecturas • EMV Nivel 1, 500K lecturas • Cumple el nivel 1 de EMV	✓ ✓ ✓	✓ ✓ ✓
Pantalla	• Color	• 2,4" retroiluminada, QVGA (320X240 pixeles)	✓	✓
Teclado		• 16 teclas, marcado en relieve, retroiluminado • 4 teclas funcionales sin retroiluminación	✓ ✓	✓ ✓
Audio	•Zumbador/buzzer		✓	✓

			MOVE/ 2500 híbrido	MOVE/ 2500 portátil
Impresora térmica	• Velocidad en líneas/seg • Cavidad para papel	• Hasta 24 líneas/segundo • 58 mm de ancho x Ø 40mm	✓ ✓	✓ ✓
Conectividad del terminal	• WAN • LAN • Cableado	• 4G/2G o 4G/3G/2G • WiFi • Módem telefónico RJ45 • Ethernet 10/100 base T RJ45	Opcional Opcional Opcional ✓	Opcional Opcional N/A N/A
Conexiones del terminal	• USB • Serial • Fuente de alimentación	• Micro USB Host & Slave • RS 232 RJ11 • Conector dedicado	✓ ✓ ✓	✓ N/A ✓
Batería	• Li-ion	• 2200mAh	✓	✓
Tamaño del terminal	• Portátil • Híbrido	• 168x81x58 mm (6.6x3.2x2.3") • 168x81x69 mm (6.6x3.2x2.7")	N/A ✓	✓ N/A
Peso	•Terminal+batería	• 320 g (11 oz)	✓	✓
Entorno	• Temperatura de funcionamiento • Temperatura de almacenamiento • Humedad de funcionamiento	• -10°C hasta +40°C (14°F hasta 104°F) • -20°C hasta +55°C (-4°F hasta 131°F) • 85% sin condensación a +40°C (104°F)	✓ ✓ ✓	✓ ✓ ✓
Seguridad		• Certificado PCI PTS 5.x online y offline	✓	✓

www.ingenico.com/latam-es

ingenico

BR-Producto-Move/2500-ES-OCT22. Todos los derechos reservados. Este documento no es vinculante y las especificaciones anteriores pueden modificarse sin consentimiento previo. ©2022